Menu

APS Series

APS 51 - APS 61 - APS 71

Pompe a Membrana - *Diaphragm Pumps*

550 RPM

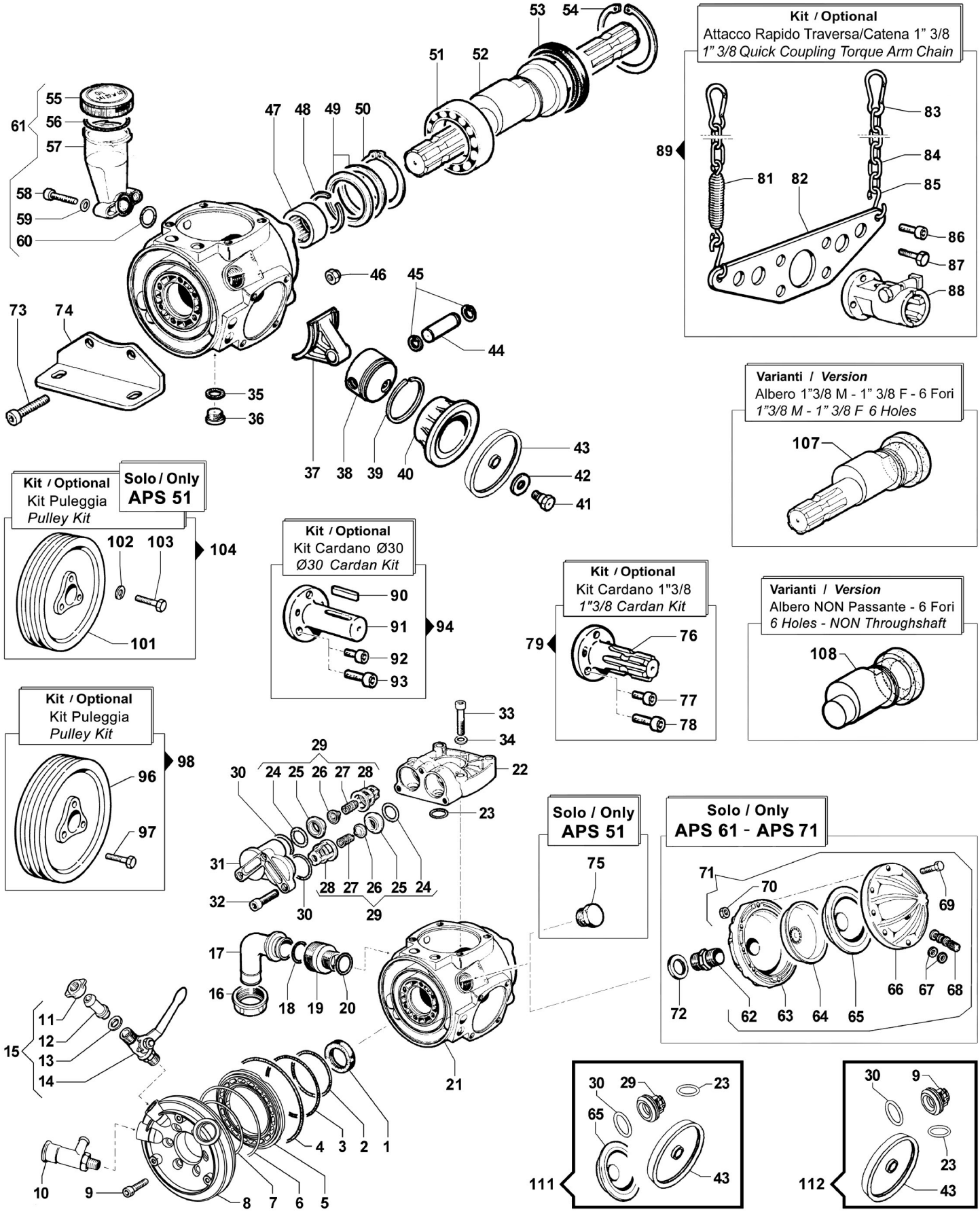

Pompa Base ***Standard Pump***	Albero Passante 1"3/8 M-M *1"3/8 M-M Throughshaft*

Add suffix "00" to all part numbers

APS Series

Pompe a Membrana - *Diaphragm Pumps*

APS 51 - APS 61 - APS 71

550 RPM

N°	Cod.	Descrizione	*Description*	Note	Q.ty	Model
1	0019 0083	Anello Tenuta	*Oil Seal*	Ø35x47x7	1	
2	1210 0347	Guarnizione OR	*O-Ring*	Ø1,78x75,92	1	
3	1210 0345	Guarnizione OR	*O-Ring*	Ø1,78x101,32	1	
4	1210 0349	Guarnizione OR	*O-Ring*	Ø3,53x142,5	1	
5	0602 0058	Distanziale in Plastica	*Plastic Spacer*	NERO / *BLACK*	1	
6	1210 0206	Guarnizione OR	*O-Ring*	Ø2,62x101,27	1	
7	1210 0431	Guarnizione OR	*O-Ring*	Ø2,62x75,87	1	
8	1009 0202	Flangia Collettore	*Manifold Flange*		1	
9	3609 0006	Vite	*Screw*	M8x30	6	
10	1219 0051	Gruppo Valvola Sicurezza	*Safety Valve Assembly*	50 BAR 20-100L	1	APS71
	1219 0046	Gruppo Valvola Sicurezza	*Safety Valve Assembly*	40 BAR 0-100L	1	APS61 APS51
11	1200 0038	Galletto	*Wing Nut*	1/2"GAS	1	
12	2802 0018	Raccordo p.g. Mandata	*Delivery Hose Tail*	Ø8x10	1	
13	1209 0013	Guarnizione	*Gasket*	Ø12x18x2	1	
14	2826 0030	Rubinetto SX	*Left Tap*	3/8-1/2 GAS	1	
15	1214 0014	Gruppo Rubinetto SX	*Left Complete Tap*		1	
16	1200 0011	Galletto	*Wing Nut*	M46x2	1	
17	2801 0009	Raccordo p.g. Aspir. Curvo	*Suction Elbow Tail*	Ø25x35	1	
18	1210 0034	Guarnizione OR	*O-Ring*	Ø3,53x28,17	1	
19	2803 0108	Raccordo	*Coupling*	1"GAS M46x2	1	
20	1210 0173	Guarnizione OR	*O-Ring*	Ø2,62x32,99	1	
21	0403 0115	Carter Pompa	*Pump Crankcase*		1	
22	3218 0103	Testata Pompa	*Pump Manifold*		3	
23	1210 0047	Guarnizione OR	*O-Ring*	Ø2,62x22,22	6	
24	1210 0443	Guarnizione OR	*O-Ring*	Ø3,53x25,8	6	
25	3009 0115	Sede Valvola Aspir./Mand.	*Suct./Delivery Valve Seat*		6	
26	3604 0023	Valvola Aspiraz./Mandata	*Suction/Delivery Valve*		6	
27	1802 0015	Molla (Filo Ø0,8)	*Spring (Wire Ø0,8)*	Øe11x17	6	
28	1205 0029	Gabbia Valvola Asp./Mand.	*Suct./Delivery Valve Cage*		6	
29	1220 0035	Gruppo Valvola Asp./Mand.	*Suct./Deliv. Valve Ass.y kit*		6	
30	1210 0032	Guarnizione OR	*O-Ring*	Ø2,62x34,6	6	
31	3202 0197	Tappo Valvola Asp./Mand.	*Plug*		3	
32	3609 0006	Vite	*Screw*	M8x30	9	
33	3609 0078	Vite	*Screw*	M10x70	12	
34	2811 0098	Rondella	*Washer*	Ø10,5x18x2	12	
35	1210 0044	Guarnizione OR	*O-Ring*	Ø2,62x 9,92	1	
36	3200 0010	Tappo Esagonale	*Plug*	1/4 GAS	1	
37	0205 0053	Kit Biella 3SET	*Connecting Rod Assembly*		1	
38	2409 0067	Pistone	*Piston*	Ø58	3	
39	0020 0008	Anello Compressione	*Compression Ring*	Ø58x2x2,3	3	
40	0400 0074	Camicia	*Piston Sleeve*	Ø58	3	APS71
	0400 0073	Camicia	*Piston Sleeve*	Ø58	3	APS61
	0400 0072	Camicia	*Piston Sleeve*	Ø58	3	APS51
41	3605 0005	Vite Speciale Tenuta Membr.	*Diaphragm Holder Screw*	M12x1,5	3	
42	0602 0010	Disco Tenuta Membrana	*Disc*		3	
43	**1800 0088**	**Membrana Pompa**	**Diaphragm**	**Gomma Nitrilica Buna Rubber**	**3**	
	1800 0096	Membrana Pompa	*Diaphragm*	Desmopan ®	3	
	1800 0095	Membrana Pompa	*Diaphragm*	Viton ®	3	
44	3011 0021	Spinotto	*Gudgeon Pin*	Ø14x47,5	3	
45	3020 0029	Seeger Interno	*Inner Seeger*	Ø14	6	
46	0604 0073	Dado	*Nut*	M10x10	2	
47	0437 0022	Cuscinetto Rulli	*Roller Bearing*	Ø35x42x20	1	
48	0009 0186	Anello	*Ring*		1	
49	0010 0021	Anello Tenuta Biella	*Connecting Rod Ring*	Ø68x59x5,5	2	
50	3019 0001	Seeger Esterno	*Outer Seeger*	Ø55	1	
51	0438 0001	Cuscinetto a Sfere	*Ball Bearing*	Ø55x90x18	1	
52	0001 0518	Albero Passante	*Throughshaft*	1"3/8 M-M	1	APS71
	0001 0517	Albero Passante	*Throughshaft*	1"3/8 M-M	1	APS61
	0001 0516	Albero Passante	*Throughshaft*	1"3/8 M-M	1	APS51
53	0019 0085	Anello Tenuta	*Oil Seal*	Ø70x90x10	1	
54	3020 0002	Seeger Interno	*Inner Seeger*	Ø90	1	
55	0402 0141	Coperchio Compens. Volum.	*Volum. Compensator Cover*		1	
56	1210 0122	Guarnizione OR	*O-Ring*	Ø2,62x44,12	1	
57	0421 0015	Compensatore Volumetr.	*Volumetric Compensator*		1	
58	3609 0002	Vite	*Screw*	M8x25	2	
59	2811 0004	Rondella	*Washer*	Ø8,4x14x1,6	2	
60	1210 0233	Guarnizione OR	*O-Ring*	Ø1,78x18,77	1	
61	1208 0013	Kit Compensat.Volumetr.	*Volumetric Compens. Kit*		1	
62	2000 0024	Nipplo	*Nipple*	G3/4-G3/4 OT	1	Solo / *Only* APS61 APS71
63	0002 0031	Accumulatore Press. Infer.	*Pressure Accumulator*		1	
64	0460 0036	Calotta Sostegno Membrana	*Diaphragm Support Cap*		1	
65	1800 0034	Membrana Accumulatore	*Diaphragm*		1	
66	0003 0027	Accumulatore Press. Sup.	*Pressure Accumulator*		1	
67	1209 0033	Guarnizione	*Gasket*	Ø14x7,5x2	2	
68	3610 0003	Valvola Aria	*Air Valve*		1	
69	3607 0025	Vite Testa Esagonale	*Hexagonal Screw*	M8x45	8	
70	0604 0015	Dado	*Nut*	M8	8	
71	1225 0014	Gruppo Accumulat. Press.	*Pressure Accumul. Ass.y*		1	
72	0601 0284	Distanziale	*Spacer*	Ø36xØ27x3	1	

N°	Cod.	Descrizione	*Description*	Note	Q.ty	Model
73	3609 0049	Vite	*Screw*	M10x120	2	
74	2400 0066	Piede Sostegno Pompa	*Pump Mounting Bracket*		2	
75	0432 0031	Tappo	*Cap*	G3/4	1	Solo / *Only* APS51

Kit
Optional

76	0027 0016	Albero	*Shaft*	1"3/8	1	
77	3609 0157	Vite	*Screw*	M8x18	3	
78	3609 0026	Vite	*Screw*	M10x18	3	
79	5003 0007	Kit Cardano	*Cardan Kit*	1"3/8	1	

Kit
Optional

81	1802 0040	Molla (Filo Ø2,5) + Gancio	*Spring (Wire Ø2,5) + Hook*	Øe20x100	1	
82	3221 0003	Traversa Attacco Rapido	*Torque Arm - Quick Coupling*		1	
83	1202 0009	Gancio	*Hook*		2	
84	0465 0001	Catena ad Anelli	*Chain*	500 mm	2	
85	1202 0006	Gancio	*Hook*	Ø6	2	
86	3609 0026	Vite Testa Esagono	*Exagonal Screw*	M10x18	3	
87	3607 0225	Vite Testa Esagonale	*Hexagonal Screw*	M10x20	4	
88	1407 0046	Innesto Calettato	*Quick Coupling*	Ø1"3/8 F	1	
89	5002 0003	Kit Traversa Attacco Rapido	*Torque Arm - Quick Coup. Kit*		1	

Kit
Optional

90	1602 0018	Linguetta	*Key*	8x7x40	1	Solo / *Only* Ø30
91	0027 0017	Albero	*Shaft*	Ø30 Cil. / Cyl.	1	
	0027 0023	Albero	*Shaft*	1" Cil. / Cyl.	1	
92	3609 0157	Vite	*Screw*	M8x18	3	
93	3609 0026	Vite	*Screw*	M10x18	3	
94	5003 0014	Kit Cardano Cilindrico	*Cylindric Cardan Kit*	Ø30	1	
	5003 0041	Kit Cardano Cilindrico	*Cylindric Cardan Kit*	1"	1	

Kit
Optional

96	2424 0016	Puleggia	*Pulley*	3A - Øp292 mm	1	
	2424 0035	Puleggia	*Pulley*	3A - Øp350 mm	1	
97	3609 0161	Vite	*Screw*	M10X45	3	
98	5001 0043	Kit Puleggia	*Pulley Kit*	3A - Øp292 mm	1	
	5001 0045	Kit Puleggia	*Pulley Kit*	3A - Øp350 mm	1	

Kit
Optional

101	2424 0007	Puleggia	*Pulley*	2A - Øp247 mm	1	
	2424 0008	Puleggia	*Pulley*	2A - Øp292 mm	1	
102	2819 0004	Rosetta Elastica	*Spring Washer*	Ø8,4X14,4X2	3	
103	3607 0008	Vite Testa Esagonale	*Hexagonal Screw*	M8x35	3	
104	5001 0062	Kit Puleggia	*Pulley Kit*	2A - Øp247 mm	1	
	5001 0064	Kit Puleggia	*Pulley Kit*	2A - Øp292 mm	1	

Varianti
Version

107	0001 0515	Albero Passante 6 Fori	*6 Holes Throughshaft*	1"3/8 M-F	1	APS71
	0001 0514	Albero Passante 6 Fori	*6 Holes Throughshaft*	1"3/8 M-F	1	APS61
	0001 0513	Albero Passante 6 Fori	*6 Holes Throughshaft*	1"3/8 M-F	1	APS51

Varianti
Version

108	0001 0322	Albero NON Passante 6 Fori	*6 Holes - NON Throughshaft*	6 Fori / *6 Holes*	1	APS71
	0001 0295	Albero NON Passante 6 Fori	*6 Holes - NON Throughshaft*	6 Fori / *6 Holes*	1	APS61
	0001 0277	Albero NON Passante 6 Fori	*6 Holes - NON Throughshaft*	6 Fori / *6 Holes*	1	APS51

Kit Manutenzione
Maintenance Kit

111	5026 0085	Kit Manutenzione Ordinaria	*Ordinary Maintenance Kit*		1	APS71 APS 61
112	5026 0084	Kit Manutenzione Ordinaria	*Ordinary Maintenance Kit*		1	APS51

Add suffix "00" to all part numbers